I MOSTRA INTERNACIONAL DE FILMES

#ZERODISCRIMINAÇÃO

1 A 10 DE DEZEMBRO
BRASÍLIA/DF

PROMOVENDO OS DIREITOS HUMANOS ATRAVÉS DA CULTURA

A realização da I Mostra Internacional de Filmes #ZeroDiscriminação, em Brasília, levanta a bandeira de respeito à diversidade e compromisso em assumir um comportamento aberto ao novo.

A iniciativa conta com o apoio de Mateus Solano, Embaixador de Boa Vontade do Programa Conjunto das Nações Unidas sobre HIV/AIDS (UNAIDS) para trazer à tona o debate sobre a discriminação e a promoção dos direitos humanos.

#ZERODISCRIMINAÇÃO

A iniciativa Zero Discriminação celebra mundialmente o direito de todos a uma vida plena e produtiva com dignidade – não importando sua origem, orientação sexual, identidade de gênero ou raça e etnia. Unindo vozes, comunidades, indivíduos e sociedades, podemos transformar o mundo para melhor todos os dias e em todos os lugares. A Zero Discriminação busca demonstrar que todos podem ser informados e promover a tolerância, compaixão e paz.

PROGRAMAÇÃO:

Casa Thomas Jefferson

2/12 - 19h - Abertura e discussão
CLUBE DE COMPRAS DALLAS (Dallas Buyers Club)
DIREÇÃO Jean-Marc Vallée
PRODUÇÃO Estados Unidos da América, 2014, 117 min, 16 anos

3/12 - 19h
NUNCA SEQUE LÁGRIMAS SEM LUVAS (Torka aldrig tårar utan handskar)
DIREÇÃO Simon Kaijser
PRODUÇÃO Suécia, 2012, 58 min, 15 anos

4/12 - 19h
A VIDA É UM CANTEIRO DE OBRAS (Das Leben ist eine Baustelle)
DIREÇÃO Wolfgang Becker
PRODUÇÃO Alemanha, 1997, 115 min, 16 anos

Aliança Francesa

6/12 - 15h30
MUÑECA
DIREÇÃO Sebastián Arrau
PRODUÇÃO Chile, 2008, 83 min, 18 anos

6/12 - 18h30
UM LUGAR SEM LIMITES (El lugar sin límites)
DIREÇÃO Arturo Ripstein
PRODUÇÃO México, 1977, 110 min, 18 anos

7/12 - 15h30
KÁTIA
DIREÇÃO Karla Holanda
PRODUÇÃO Brasil, 2012, 74 min, livre

7/12 – 18h30
POSITIVAS
DIREÇÃO Susanna Lira
PRODUÇÃO Brasil, 2010, 78 min, 10 anos

8/12 - 19h
GUERREIROS DO AMOR (Warriors for Love)
DIREÇÃO Marieke Slinkert e Sipke Jan Bousema
PRODUÇÃO Países Baixos, 2013, 53 min, 18 anos

9/12 - 19h
NÃO SE ESQUEÇA QUE VOCÊ VAI MORRER (N'oublie pas que tu vas mourir)
DIREÇÃO Xavier Beauvois
PRODUÇÃO França, 1995, 118 min, 18 anos

10/12 - 18h - Encerramento e discussão
POSITIVE GENERATION
DIREÇÃO David Trueba
PRODUÇÃO Espanha, 2011, 50 min, livre

ENTRADA FRANCA
Os ingressos deverão ser retirados com 1 hora de antecedência no local de exibição do filme e estarão sujeitos à capacidade das salas.

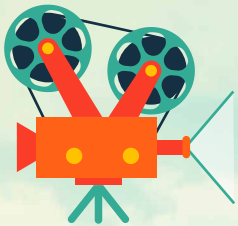

Casa Thomas Jefferson - de 2 a 4 de dezembro
SEPS 706/906 - Asa Sul - Brasília - DF - (61) 3442-5501

Aliança Francesa - de 6 a 10 de dezembro
Lote A - SEPS 708/907 - Asa Sul - Brasília - DF - (61) 3262-7600

EXPOSIÇÕES 1 A 10/12

TRANS[ver]
O fotógrafo Fábio Rebelo retrata travestis e transexuais que provocam deslocamentos do olhar com suas modificações do corpo, das roupas e da postura, revelando outras formas de ser. A exposição mostra que são pessoas que também merecem ser vistas com respeito.
ONDE Aliança Francesa

A LIBERDADE DE OLHAR
A exposição revela o cotidiano de dois presídios de Porto Alegre, Rio Grande do Sul, através dos olhares de pessoas privadas de liberdade e funcionários. A proposta é retratar situações de vulnerabilidade vividas no cotidiano das prisões para promover os Direitos Humanos.
ONDE Casa Thomas Jefferson

#ZERO DISCRIMI NAÇÃO

POSTE SUA FOTO E PARTICIPE!

SIGA #ZERODISCRIMINAÇÃO NAS REDES SOCIAIS
www.twitter.com/unaidsbrasil
www.facebook.com/zerodiscriminacao
www.flickr.com/unaidsbrasil

CURADORIA

- Beatriz Sannuti
- Cleiton Euzébio
- Rafael Barceló
- Rose-Anne Bisiaux

ORGANIZAÇÃO

- Abraham Miranda
- Aislan Silva
- Aleksandra Luszczynska
- Aline Kravutschke
- Alvaro Trejo
- Amanda Noronha
- Ana Almeida
- Angela Pires
- Asier Santillan
- Beatriz Sannuti
- Bruno Fuccio
- Carlos Monge
- Cleiton Euzébio
- Dailani Carrijo
- Daniel de Castro
- Daniela Barros
- Dorota Bogutyn
- Fernanda Medeiros
- Georgia Alo
- Georgiana Braga-Orillard
- Jessyca Zaniboni
- Joaquim Fernandes
- João Pignatelli
- Lisa Grehn
- Maeve de Mello
- Márcia Mizuno
- Maxwell Batista
- Megan Ellis
- Nara Santos
- Patrícia Cadeiras
- Pedro Henrique Souza
- Pollyanna Alves
- Rafael Barceló
- Rose-Anne Bisiaux
- Serge de Valk
- Vitor Araújo

Coordenação

UNAIDS

Realização

DELEGAÇÃO DA UNIÃO EUROPEIA NO BRASIL

Delegação da União Europeia

EMBAJADA EN BRASIL
Ministerio de Relaciones Exteriores
GOBIERNO DE CHILE

Embaixada do Chile

EMBAJADA DE ESPAÑA EN BRASIL
CONSEJERÍA CULTURAL
cooperación española

Embaixada da Espanha

U.S. Embassy Brazil

Embaixada dos Estados Unidos da América

Liberté • Égalité • Fraternité
RÉPUBLIQUE FRANÇAISE
Embaixada da França no Brasil

Embaixada da França

SRE
EMBAJADA DE MÉXICO EN BRASIL
ESTADOS UNIDOS MEXICANOS

Embaixada do México

Embaixada de Portugal

Embaixada de Portugal

Reino dos Países Baixos

Embaixada do Reino dos Países Baixos

Embaixada Britânica Brasília

Embaixada do Reino Unido

Embaixada da República da Polônia em Brasília

Embaixada da República da Polônia

Embaixada da República Federal da Alemanha Brasília

Embaixada da República Federal da Alemanha

EMBASSY OF SWEDEN
Embaixada da Suécia Brasília

Embaixada da Suécia

ONUBR
Nações Unidas no Brasil

Escritório de Coordenação do Sistema das Nações Unidas no Brasil

UNODC
Escritório das Nações Unidas sobre Drogas e Crime

Escritório das Nações Unidas sobre Drogas e Crime

PNUD
Empoderando vidas. Fortalecendo nações.

Programa das Nações Unidas para o Desenvolvimento

Apoio

AliançaFrancesa Brasília

CASA THOMAS JEFFERSON

Ministério da Saúde

Governo Federal